



HOSPITAL INFANTIL
UNIVERSITARIO
DE SAN JOSÉ

Portafolio de **SERVICIOS**



Portafolio de **SERVICIOS**



**HOSPITAL INFANTIL
UNIVERSITARIO
DE SAN JOSÉ**

Bogotá D.C. - Colombia

ÍNDICE

Paso a paso un recorrido por nuestra historia 5

Nuestros Servicios

1. Pediatría general y subespecialidades 9
2. Gineco-obstetricia 10
3. Departamento médico - Medicina interna 11
4. Departamento quirúrgico 11
5. Urgencias 12
6. Apoyo diagnóstico y complementación terapéutica 13
 - Laboratorio clínico
 - Imágenes diagnósticas
 - Banco de sangre
 - Patología
 - Neurofisiología
 - Medicina del deporte
 - Laboratorio de análisis del movimiento
 - Nutrición
 - Unidad de cuidado intensivo
7. Programas especiales 17
 - Ortopedia geriátrica
 - Movimientos anormales
 - Cirugía de epilepsia refractaria
 - Clínica de la memoria
 - Plan Canguro
 - Cirugía oncológica (Sugarbaker).
 - Cirugía de la vía aérea pediátrica.
 - Fibrosis quística.
8. Contáctenos 18

PASO A PASO UN RECORRIDO POR NUESTRA HISTORIA

En la **Fundación Universitaria de Ciencias de la Salud (FUCS)** se definió como objetivo prioritario contar con un segundo hospital para asegurar lugares idóneos para la práctica de sus estudiantes, con la infraestructura, dotación y recurso humano suficientes para los procesos educativos. Dentro del análisis del entorno se encontró la opción de adquirir una entidad y rehabilitarla, lo que permitiría acelerar su puesta en marcha, en comparación con la compra de un terreno y la construcción de un nuevo hospital. En el mes de julio del año 2005 se realizaron los primeros acercamientos del Presidente del Consejo Superior de la FUCS con el ente liquidador de la Fundación Hospital Infantil Lorencita Villegas de Santos para la negociación de la compra de los predios del antiguo Hospital, la cual culminó en diciembre de ese mismo año (2005) con la firma de la escritura pública correspondiente.



• Entrada principal del Hospital

Con el apoyo de diversas entidades financieras se aseguraron los recursos para adquisición del inmueble, recibiendo un área total de 34.127 mts.2 y 33.000 mts.2 de edificaciones, equipos y vehículos, y luego se inició una remodelación para cumplir con la reglamentación vigente, la cual comenzó por el auditorio y el área de urgencias, edificaciones menos comprometidas para iniciar rápidamente labores asistenciales y educativas. Simultáneamente se constituyó un equipo humano para liderar el proyecto, buscando personas con conocimientos y experiencia en el área de la salud, liderado por quien hoy es la Directora General del Hospital.

En febrero del 2006, la FUCS inició sus actividades académicas en los predios del Hospital con estudiantes de primer semestre de la Facultad de Medicina. En mayo de ese mismo año se inició la reconstrucción del Hospital con la adecuación de la edificación de urgencias y comenzó la operación del área administrativa. **La constitución de la Fundación Hospital Infantil Universitario de San José fue aprobada por el Ministerio de la Protección Social mediante la Resolución No. 002545 el 21 de julio de 2.006.** En el mes de agosto entró en operación el laboratorio clínico y el día 16 comenzó la prestación de servicios asistenciales con la reinauguración de la central de urgencias como una unidad autosuficiente para la atención de los pacientes con 40 camillas de observación, 20 de ellas para Observación Pediatría y 20 para Observación Adultos. El 18 de octubre se abrió el servicio de consulta externa con 22 consultorios y el 29 de noviembre el servicio de hospitalización, habilitando el quinto piso con 52 habitaciones individuales. De agosto a diciembre del 2006 se atendieron 3.540 pacientes.

En el año 2007 entraron en operación los servicios de imágenes diagnósticas y rehabilitación de forma tercerizada (con nuestros aliados Diaimagen y UMAF respectivamente) el banco de sangre, las nuevas instalaciones administrativas y se puso en servicio el cuarto piso de hospitalización con 15 camas para ginecoobstetricia. En septiembre del mismo año entró en funcionamiento la unidad quirúrgica con 7 salas de cirugía, área de recuperación, central de esterilización y el servicio de Ginecoobstetricia con dos salas de cirugía para cesáreas, 3 salas de parto, 7 unidades para trabajo de parto y 2 consultorios. En el mes de octubre de este mismo año se abrió el tercer piso de hospitalización con 30 camas, que se destinaron al servicio de pediatría y las primeras 8 camas de medicina crítica de adultos.

En el año 2.008 se completaron 54 camas de unidad de cuidados críticos distribuidas en 25 para recién nacidos (cuidados intensivos, intermedios y básicos), 12 para adultos, 9 pediátricas y 8 para cuidados intermedios adultos. En diciembre de este mismo año se entregó toda el área de hospitalización del segundo piso.

En febrero del 2009 inició el servicio de hematooncología pediátrica en el segundo piso con 8 unidades ambulatorias para administración de quimioterapia, con el objetivo de brindar una atención de calidad a la población infantil. El diseño de la unidad tuvo como objetivos principales la seguridad de los pacientes y la comodidad para ellos y sus acompañantes,

por lo que una vez se proclamó la ley 1388 de 2010 “Ley de los niños con cáncer” se comprobó que se cumplían con sus estándares y no fue necesario hacer adecuaciones en la infraestructura. En julio del 2009 se habilitaron dos salas de cirugía adicionales en el segundo piso con lo que se completó un total de 11 quirófanos y más adelante en el mismo año se habilitó un área adicional en urgencias obstétricas en el cuarto piso para monitoreo fetal. En el 2009 se cumplió la meta de terminar la infraestructura de la Institución y así tener todos los servicios en funcionamiento, por lo que a partir del 2010 se comenzó a realizar análisis de tendencias y comparación con los periodos inmediatamente anteriores.

Durante el año 2010 el Hospital amplió su portafolio de servicios y se emprendieron proyectos y programas con el propósito de brindar una atención novedosa e interdisciplinaria a los pacientes. Es así como se pusieron en funcionamiento los programas especiales de neurocirugía tales como cirugía funcional, estereotaxia y cirugía para la epilepsia; fibrosis quística, otología, toxicología clínica, y para consolidar lo proyectado en la misión y la visión se implementaron servicios de subespecialidades pediátricas tales como reumatología, neurología pediátrica y neuroortopedia, incluyendo el laboratorio de análisis computarizado de movimiento.

Para el año 2011 se fortaleció el servicio de alergología e inmunología pediátrica con un nuevo énfasis en el diagnóstico y manejo de las inmunodeficiencias primarias. En el segundo semestre se abrió el servicio de resonancia magnética nuclear.

En el año 2013 obtuvo la acreditación en calidad del ICONTEC, un logro significativo teniendo en cuenta los cinco años de edad que tenía la Institución en ese entonces.

El 25 de febrero de 2016, en el desarrollo del “Primer Foro de Hospitales Universitarios y Sistema de Salud: una convergencia por la sostenibilidad del sistema”, el Ministro de Salud, Alejandro Gaviria, hizo entrega al Doctor Jorge Gómez Cusnir y a la Doctora Laima Lucía Didziulis, presidente de la Junta Directiva y Directora General del Hospital Infantil Universitario de San José respectivamente, del documento mediante el cual la Comisión Intersectorial para el Talento Humano en Salud otorga el reconocimiento como Hospital Universitario. Este reconocimiento amerita un gran esfuerzo humano, una alta inversión en capital y una sólida experiencia alcanzada durante sus años de existencia.

Junio 2017: El Hospital Infantil Universitario de San José mantiene la categoría de IPS acreditada en Salud bajo el manual de estándares hospitalario y ambulatorio por el Instituto de Normas Técnicas y Certificación –ICONTEC–.

Actualmente nuestra institución ofrece 167 camas para hospitalización y cuenta con quirófanos completamente dotados. Contamos con un modelo de gestión novedoso, totalmente sistematizado y dotado con tecnología de punta y un equipo humano altamente comprometido con la calidad en la atención a nuestros usuarios y en la búsqueda de la acreditación institucional.

En el futuro próximo, el Hospital espera poder ofrecer nuevos servicios hospitalarios y nuevos equipos de apoyo diagnóstico de última generación. De esta manera se espera fortalecer aún más los espacios de práctica y el número de estudiantes de pre y posgrado en el Hospital, para consolidar la Fundación Universitaria de Ciencias de la Salud, hoy de enorme reconocimiento en el medio académico nacional.



• Dr. Duppy, mascota institucional

NUESTROS SERVICIOS

1. Pediatría general y subespecialidades:

El servicio de pediatría del Hospital Infantil Universitario de San José presta servicios de atención en salud a la población pediátrica comprendida entre los cero (0) y dieciséis (16) años de edad. Brinda atención de segundo y tercer nivel de complejidad con el apoyo del servicio de medicina crítica del Hospital, el cual cuenta con una unidad de cuidados intensivos pediátricos y una unidad de recién nacidos. El servicio de pediatría cuenta con un espacio específico para la atención de urgencias pediátricas y dispone de un área ubicada en el tercer piso para hospitalización, con habitaciones individuales que hacen que la compañía permanente del cuidador sea cómoda. Para satisfacer las necesidades en salud de la población pediátrica, cuenta con las siguientes subespecialidades que prestan sus servicios en consulta externa y apoyo intrahospitalario:

- › Alergología e inmunología pediátrica
- › Cardiología pediátrica
- › Cirugía pediátrica
- › Dermatología
- › Gastroenterología y endoscopia pediátrica
- › Genética
- › Nefrología pediátrica
- › Neumología pediátrica
- › Neonatología
- › Neurocirugía
- › Neurología pediátrica
- › Neuroortopedia
- › Oncología y hematología pediátrica
- › Otorrinolaringología
- › Ortopedia pediátrica
- › Reumatología pediátrica
- › Urología pediátrica

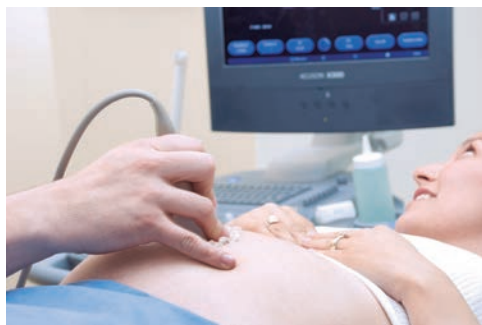

2. Gineco-obstetricia:

El servicio de obstetricia, se encuentra ubicado en el cuarto piso del Hospital y atiende las urgencias obstétricas y ginecológicas 24 horas al día, los siete días de la semana. Ofrecemos 8 cubículos para trabajo de parto y 8 para recuperación post parto.

Este servicio cuenta con dos consultorios totalmente equipados con los elementos necesarios para la atención de urgencias y dos salas para realizar monitoría fetal.

Las pacientes de alto riesgo obstétrico reciben una atención especializada, para ello disponemos de una unidad completa con 6 camas ubicadas en un área específica del cuarto piso. Los servicios de ginecología, obstetricia y alto riesgo cuentan están conformados por un equipo interdisciplinario de especialistas que se encuentran en la capacidad de llevar a cabo:

- › Rejuvenecimiento vaginal con láser.
- › Cirugía oncológica.
- › Cirugía ginecológica por laparoscopia.
- › Cirugía de piso pélvico.
- › Histeroscopia diagnóstica y ecografía pélvica transvaginal.

También realiza consulta de subespecialidades como:

- › Ginecología urológica
- › Endocrinología
- › Mastología
- › Oncología ginecológica
- › Patología cervical (colposcopia digital).

3. Departamento médico - Medicina interna:

El servicio de medicina interna maneja las patologías crónicas y sus fases agudas en la población adulta, además cuenta con especialistas para la atención de urgencias las 24 horas del día. Con el apoyo de subespecialidades como:

- › Cardiología
- › Dermatología
- › Endocrinología
- › Infectología
- › Nefrología
- › Toxicología



4. Departamento Quirúrgico:

Contamos con un área especialmente diseñada para brindar y poner al alcance de nuestros pacientes una estructura funcional como la Unidad Quirúrgica, la cual es una de nuestras fortalezas.

Contamos con quirófanos completamente dotados, distribuidos así: 2 en la unidad quirúrgica del segundo piso, 9 en la unidad quirúrgica del cuarto piso (7 salas generales y 2 para procedimientos obstétricos), 3 salas de partos y Unidad de Cuidado Post - Anestésico independiente para las salas de cirugía y para las salas de parto. Integralmente, la especialidad de Anestesiología y Reanimación presta servicios de manejo anestésico para procedimientos de alta complejidad en todas las especialidades, tanto en la población adulta como la pediátrica, procedimientos en la UCI, fuera de salas de cirugía y clínica del dolor orientado en el tratamiento integral del dolor en aquellos pacientes que sufren de dolor de origen postquirúrgico, dolores crónicos que pueden ser derivados de enfermedades cancerígenas u otras enfermedades..

Nuestras especialidades quirúrgicas son:

- › Cirugía general
- › Cirugía bariátrica
- › Cirugía de cabeza y cuello

- › Cirugía de seno y tejidos blandos
- › Cirugía vascular periférica
- › Ortopedia y traumatología
- › Urología
- › Otorrinolaringología y otología
- › Cirugía plástica
- › Neurocirugía

En apoyo a la seguridad de la unidad quirúrgica, existe la central de esterilización, que cuenta con todas las buenas prácticas de esterilización e incluye: Autoclave, peróxido de hidrógeno, óxido de etileno y equipos de lavado ultrasónico.

5. Urgencias:



Nuestro Hospital ofrece el servicio de urgencias médico quirúrgicas de mayor complejidad del noroccidente de Bogotá. Dispone de una de las más grandes instalaciones para la atención de urgencias del país con 2.300 metros cuadrados de superficie, dedicada a la atención de niños y adultos, en áreas independientes, en 14 consultorios.

Nuestro Servicio de Urgencias cuenta con un área exclusiva para el manejo de pacientes politraumatizados y una estructura definida para reanimación primaria y estabilización inicial de este tipo de pacientes, que incluye una sala de procedimientos menores y una sala de procedimientos mínimos. Además, se encuentra articulado con las unidades de cuidado intensivo, salas de cirugía y cada uno de los servicios de apoyo diagnóstico que permiten un tratamiento oportuno y adecuado para estos pacientes, con **especialistas 24 horas en Ortopedia, Anestesia, Medicina Interna, Cirugía, Ginecología y Cuidado Intensivo**. Adicionalmente, para la población infantil se cuenta con la Sala de Enfermedad Respiratoria Aguda (ERA).

6. Apoyo diagnóstico y complementación terapéutica:

Nuestros aliados son líderes en la aplicación de técnicas y tecnologías de punta costo-efectivas orientadas a ofrecer los mejores estándares de calidad y soporte a todos los servicios.

- › **Laboratorio clínico:** Nuestro aliado, el Laboratorio Clínico Gómez Vesga, cuenta con 59 años de experiencia en prácticas de exámenes de laboratorio clínico, entre los cuales están hematología, coproanálisis, uroanálisis, microbiología, inmunología y hormonas. Se han acondicionado las diferentes secciones del laboratorio con tecnología de punta en todas las áreas y asegurando que en las áreas más críticas se cuente con equipos backup, lo que permite ofrecer la continuidad en la prestación del servicio.
- › **Imágenes diagnósticas:** Nuestro aliado DIAIMAGEN presta los servicios de salud en las áreas de: radiología convencional, escanografía (TAC multicorte), reconstrucción vascular, reconstrucción 3D corporal (tejidos blandos y huesos), estudios dinámicos (hemangiomas), Urotac, Angiotac, intervencionismo cardio-vascular (diagnósticos,terapéuticos), intervencionismo periférico, intervencionismo neurovascular y ecografía (diagnóstica, procedimientos invasivos diagnósticos y terapéuticos). También ofrece el servicio de Resonancia Magnética Nuclear, con el equipo Signa HDxt 1.5T Optima Edition basado en una plataforma de alta definición conocida y fiable.
- › **Banco de sangre:** Servicio certificado como banco de categoría A, cuenta con la más avanzada tecnología de procesamiento de sangre y producción de hemocomponentes dentro de los cuales encontramos: glóbulos rojos desleucocitados, plaquetas y plasma fresco congelado y crioprecipitado. Este servicio cuenta con equipos de última generación para el montaje de pruebas de inmunoserología e inmunohematología. Para ofrecer mayor seguridad a nuestros pacientes, el banco de sangre dispone de nuevas tecnologías para realizar plaquetaféresis y eritroféresis.
- › **Patología:** Contamos con especialistas en: patología oncológica, mamaria, dermatológica, nefropatología, sistema nervioso y sistema digestivo. Además, realiza citología de líquidos corporales,

inmunohistoquímica, inmunofluorescencia, microscopía electrónica y autopsias pediátricas y de adultos. Así mismo ofrece estudios anatomopatológicos de biopsias incisionales y excisionales y especímenes quirúrgicos oncológicos y no oncológicos, estudios citológicos de líquidos corporales, citología aspirativa, mielogramas, citología cervicovaginal, estudio de inmunohistoquímica, inmunofluorescencia y biopsias por congelación; lo cual permite un diagnóstico oportuno y certero para el manejo integral de los pacientes.

- › **Neurofisiología:** Nuestro aliado Neuroaxonal se encuentra en la capacidad de realizar estudios de neuroconducción, electroencefalograma computarizado, electroencefalograma (esfenoides-nasofaringe), video telemetría, polisomnografía, latencias múltiples de sueño, potenciales evocados, mapeo cerebral, electromiografía, velocidad de conducción, fibra única (miastenia) y estudios de neuropatía autonómica.
- › **Medicina del deporte:** Contamos con la alianza de la Unión de Médicos de la Actividad Física (UMAF) - Unidad Médica de Actividad Física y Deporte (UMFIDE), perteneciente a la IPS DEL DEPORTE, que presta los servicios en los programas de promoción y prevención a través de la actividad física, como base de la prevención primaria y secundaria y la rehabilitación hospitalaria y ambulatoria en patologías osteomusculoarticulares, cardiopulmonares, vasculares, endocrinas y neurológicas principalmente.

Reúne un conjunto de técnicas cuyo fin es recuperar la actividad o función después de un traumatismo o una enfermedad.

Ofrece medicina de la actividad física y deporte, traumatología deportiva, fisioterapia, terapia física, terapia del lenguaje, terapia ocupacional, instructores físicos, entrenadores deportivos y recreadores. Cuenta con gimnasio infantil y otro para adultos y prestan sus servicios en los programas de rehabilitación cardíaca, metabólica y deportiva.

- › **Laboratorio de análisis del movimiento:** Este laboratorio de análisis computarizado del movimiento es uno de los mejores en Colombia y en Latinoamérica y se encuentra dotado de la más

moderna y completa tecnología disponible. Con él se fortalece la capacidad de diagnosticar las patologías relacionadas con la marcha de niños y adultos en los campos de Ortopedia, Neurología, Rehabilitación y Fisiatría. Otros campos de acción son medicina del deporte al realizar el registro del gesto deportivo; ergonomía y medicina laboral, que permite la valoración de postura y discapacidad del paciente.



› **Nutrición:** Su objetivo principal es contribuir al mejoramiento y/o mantenimiento del estado nutricional de los pacientes, basados en conocimientos científicos de vanguardia sobre alimentación y nutrición, principios éticos y con un alto sentido humano. Cuenta con profesionales en nutrición y dietética con amplia experiencia en el área clínica y soporte nutricional especializado en Pediatría, Adultos y Educación Nutricional.

Los servicios que presta son: manejo nutricional especializado de pacientes hospitalizados, manejo nutricional de pacientes en Cuidado Crítico Adulto y Pediátrico, educación nutricional de pacientes hospitalizados y Sala de Lactancia Materna (permite la extracción de leche materna de las madres de pacientes que se encuentran hospitalizados en la unidad de cuidados neonatales).

- › **Unidad de cuidado intensivo:** La seguridad de nuestros pacientes es lo más importante. Por eso hemos diseñado una Unidad de Cuidado Crítico que cuenta con tecnología de punta y con un equipo humano altamente especializado en el manejo del paciente en estado grave.

Nuestro conocimiento e instalaciones permiten brindar a este paciente un trato humanizado y generador de bienestar. Actualmente, el Hospital cuenta con tres áreas destinadas a cuidado intensivo y un área de cuidado intermedio, con la siguiente distribución: 1 Unidad de cuidado intensivo para adultos con 21 camas, 1 Unidad de cuidado intensivo pediátrica con 8 camas, 1 Unidad de Recién Nacidos con 25 camas, distribuidas entre 10 intensivas, 5 intermedias y 10 de cuidado básico.



En las unidades es posible encontrar todo el recurso necesario para que nuestros usuarios reciban un cuidado especial después de procedimientos complejos de neurocirugía, radiología intervencionista, cirugía o cardiología, obteniendo así los mejores resultados en el restablecimiento de la salud.

7. Programas especiales:

- › **Ortopedia Geriátrica:** Este programa es bandera en nuestro país, teniendo en cuenta el aumento en la población geriátrica, la mayor actividad física y el aumento en las comorbilidades de este grupo etéreo. El programa ofrece un tratamiento oportuno a pacientes mayores de 65 años que presentan fracturas por fragilidad y que asisten al Hospital. También se realiza un trabajo de educación al paciente, al cuidador y a la familia mediante folletos informativos y citas domiciliarias.
- › **Movimientos anormales:** Permite tratar enfermedades que hasta hace poco tiempo no eran susceptibles de ser manejadas con cirugía. Los procedimientos contemplados en el programa permiten hacer diagnóstico y manejo de enfermedades que afectan el sistema nervioso central y periférico, tales como la enfermedad de Parkinson, trastornos psiquiátricos, trastornos de la incontinencia esfinteriana, trastornos del movimiento, temblor y espasticidad, entre otros.
- › **Cirugía de epilepsia refractaria:** Un equipo conformado por especialistas en las áreas de neurología clínica, neuropediatría, neurofisiología, neurocirugía, neuropsicología, psiquiatría y radiología, evalúan en forma multidisciplinaria y metódica los pacientes con epilepsia cuyas crisis no han podido ser controladas a pesar del tratamiento médico, con el fin de definir si se benefician de algún procedimiento quirúrgico que mejore su calidad de vida, ya sea desapareciendo las crisis o mejorando notablemente la frecuencia, intensidad o duración de sus ataques epilépticos.
- › **Clínica de la memoria:** Este servicio está constituido por un grupo interdisciplinario con más de 12 años de experiencia en el estudio de la memoria y las demencias. Su objetivo es generar un escenario de estudio de las personas con problemas de memoria, en donde ésta sea evaluada de forma que permita plantear un diagnóstico y una propuesta de prevención y/o tratamiento al paciente y su seguimiento. Para el diagnóstico se realizan exámenes neurológicos y se aplican pruebas neuropsicológicas y escalas psiquiátricas.
- › **Plan Canguro:** El Hospital cuenta con la alianza del Programa Madre Canguro Integral, líder en la aplicación del Método Madre Canguro con proyección nacional, que busca contribuir a la promoción, prevención y recuperación de la salud de los recién nacidos pretérminos y/o de bajo peso al nacer.



Es una estrategia de practica humanizada, que se dirige al recién nacido de menos de 37 semanas de edad post – concepcional y/o de menos de 2500 gramos al nacer y que se fundamenta en recurso humano experto en el “empoderamiento” de la madre y la familia, que puede además permitir una utilización más racional y económica de los recursos técnicos y humanos necesarios para el cuidado de estos niños tan frágiles. Su eficacia, seguridad y refinamiento vienen siendo establecidas gracias a los resultados de investigaciones científicas adelantadas en diversas partes del mundo por diferentes grupos.

› **También contamos con:**

- Cirugía oncológica (Sugarbaker).
- Cirugía de la vía aérea pediátrica.
- Fibrosis quística.
- Clínica de tabaquismo.

8. Contáctenos:

Para nosotros es un gusto atenderlo (a) en el momento que usted lo requiera.

- **Dirección:** Carrera 52 No. 67 A 71
- **PBX:** 4377540
- **Página web:** www.hospitalinfantildesanjose.org.co
- **Redes sociales:**    

› **Comunicación directamente con nuestras áreas:**

ÁREA	EXTENSIONES
Dirección General	5002
Subdirección Médica	5005
Área de Calidad	5215
Área de Facturación y Admisiones	1143 - 1179 - 1137 - 1138
Área de contratación	5082
Consulta Externa	1102
Urgencias	5032
Unidad Quirúrgica	1464
Call Center	2088338
Banco de Sangre	5033
Referencia y Contrareferencia	1170 - 6609419
Oficina Atención al Paciente y la Familia	1176

➤ **Nuestra privilegiada ubicación en la ciudad:**

Permite el fácil acceso de sur a norte por la Carrera 50, de norte a sur y viceversa por la carrera 30 – NOS (Estación de Transmilenio Avenida Chile), de occidente a oriente y viceversa por la Avenida Calle 68.

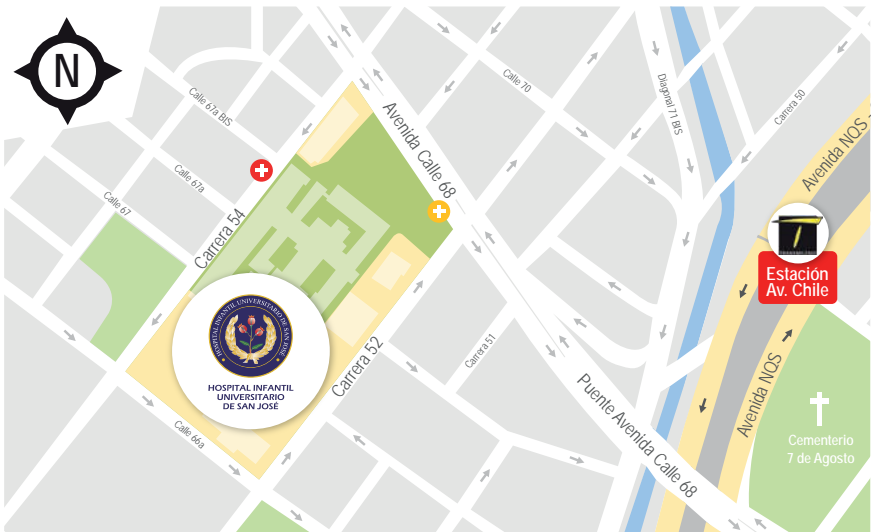

+ **Ingreso Urgencias:** Carrera 53 No. 67 A 18. Únicamente deben ingresar por el servicio de Urgencias las personas que necesiten asistencia médica inmediata. Con un solo acompañante.

+ **Ingreso Consulta Externa visitantes de pacientes hospitalizados y demás servicios del Hospital:** Se debe realizar por la portería principal, Carrera 52 No. 67 A 71. En caso de acceder en vehículo el ingreso se puede realizar por el parqueadero al cual se accede por la Carrera 54 o por la Calle 66 A.

Portafolio de **SERVICIOS**

Contáctenos:

Carrera 52 No. 67A - 71 • PBX: 4377540
Bogotá D.C., Colombia

www.hospitalinfantildesanjose.org.co

Redes Sociales:



Manos cálidas y confiables